

← Bestaande deel | Nieuwe deel →

Voorlopig

Parkeren:

| | |
|----------------|-------------------------|
| wonen bestaand | 30 appartementen |
| wonen nieuw | 18 appartementen |
| totaal | 48 appartementen |

| | |
|--------------------|-------------------|
| parkeren bestaand | 30 p.p. |
| parkeren eis nieuw | 1.3 x app 23 p.p. |
| parkeren nieuw | 23 p.p. |
| totaal | 53 p.p. |

Aandachtspunten:

- infiltratie: bestaand voldoende?
- aanrijbeveiliging, ook kolom balkon?

Uitbreiding bruggebouw Sterrenberg Zeist
i.o.v. Bebouw Midreth

Situatie

| | | | |
|----------|------------|-------|------------|
| schaal | A3 / 1:500 | datum | 15-03-2019 |
| projekt | 1092 | A | |
| tekening | | B | |
| | | C | |
| | | D | |

D001



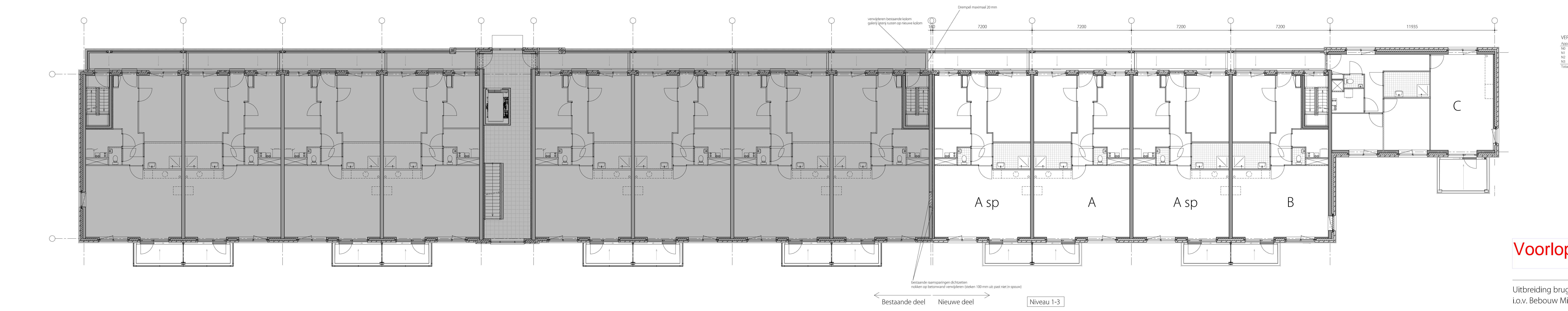
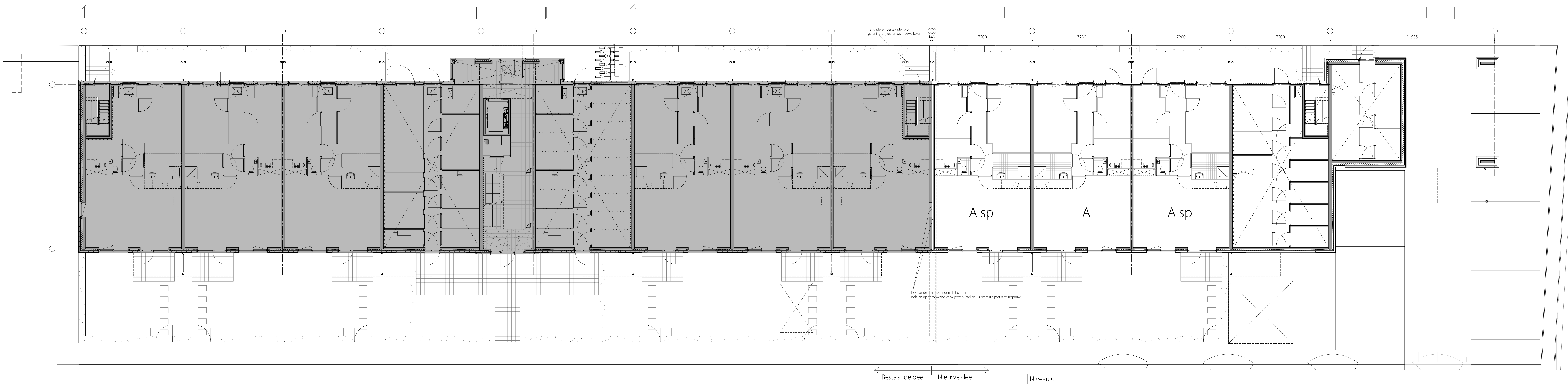

VERDIEPINGSOVERZICHT

| Appartementen nieuw | BVO |
|---------------------|----------------------|
| N0 | 406 m ² |
| N1 | 458 m ² |
| N2 | 458 m ² |
| N3 | 458 m ² |
| Totaal | 1.781 m ² |

AANDACHTSPUNTEN:

- containerruimte: volstaat de huidige containerruimte?
- hydrofoor en cvz: welke voorzieningen benodigd?
- bergingen voldoen niet aan nieuwbouweisen:

De insteek is: gelijk aan bestaande situatie (bergingen waren in toenmalige bouwbesluit niet verplicht)

Voorlopig

Uitbreiding bruggebouw Sterrenberg Zeist
i.o.v. Bebouw Midrecht

Plattegrond

| | | | |
|----------|------------|-------|------------|
| schaal | A1 / 1:100 | datum | 15-03-2019 |
| projekt | 1092 | A | |
| tekening | | B | |
| | | C | |
| | | D | |

D101





voorgevel

← Nieuwe deel | Bestaande deel → Gevel Noord



achtergevel

← Bestaande deel | Nieuwe deel → Gevel Zuid

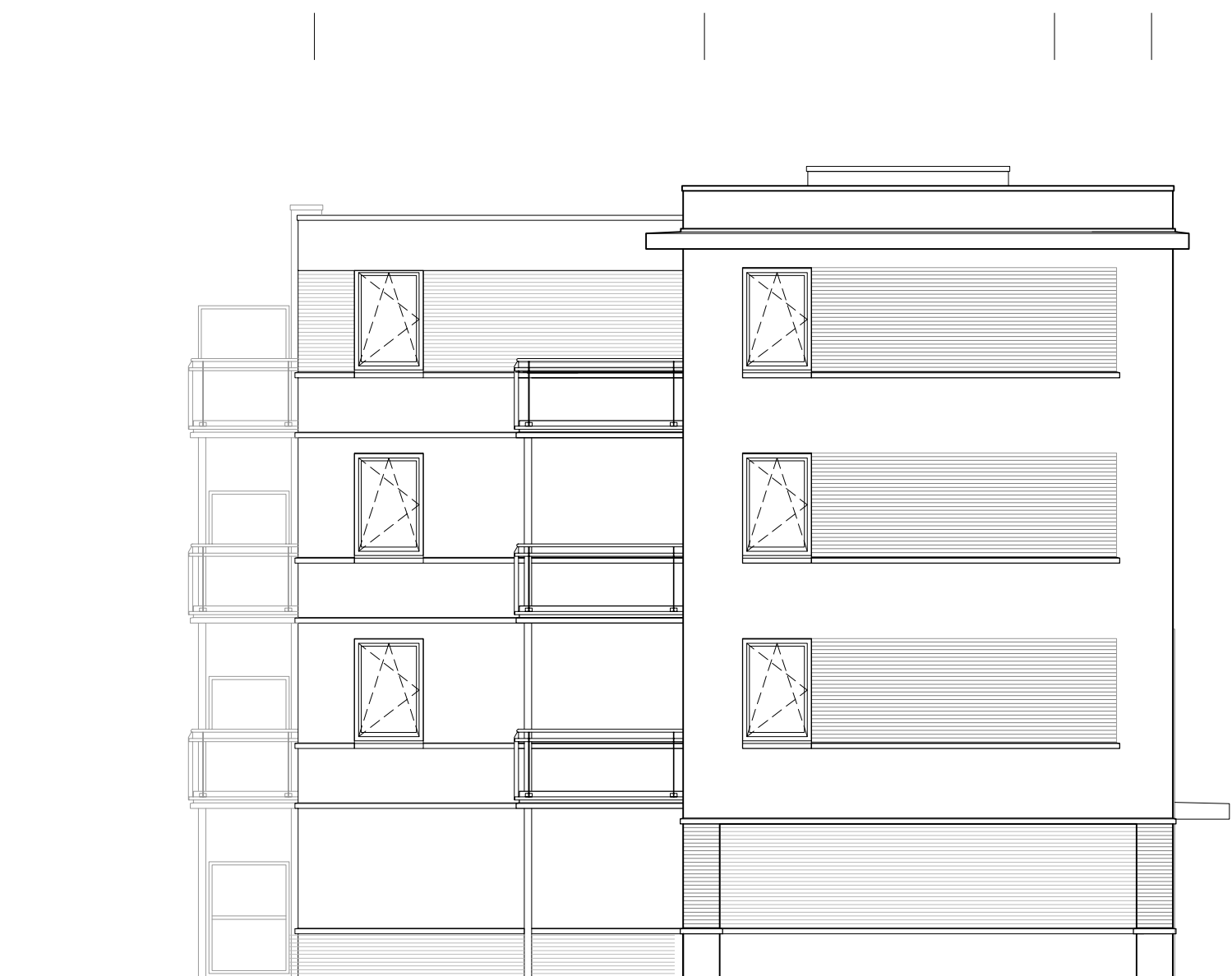

zijgevel

Voorlopig

Uitbreiding bruggebouw Sterrenberg Zeist
i.o.v. Bebouw Midreth

Gevel

| | | | |
|----------|--------------|-------|------------|
| schaal | A1++ / 1:100 | datum | 15-03-2019 |
| projekt | 1092 | A | |
| tekening | | B | |
| | | C | |
| | | D | |

D201

